Commune de Thumeries

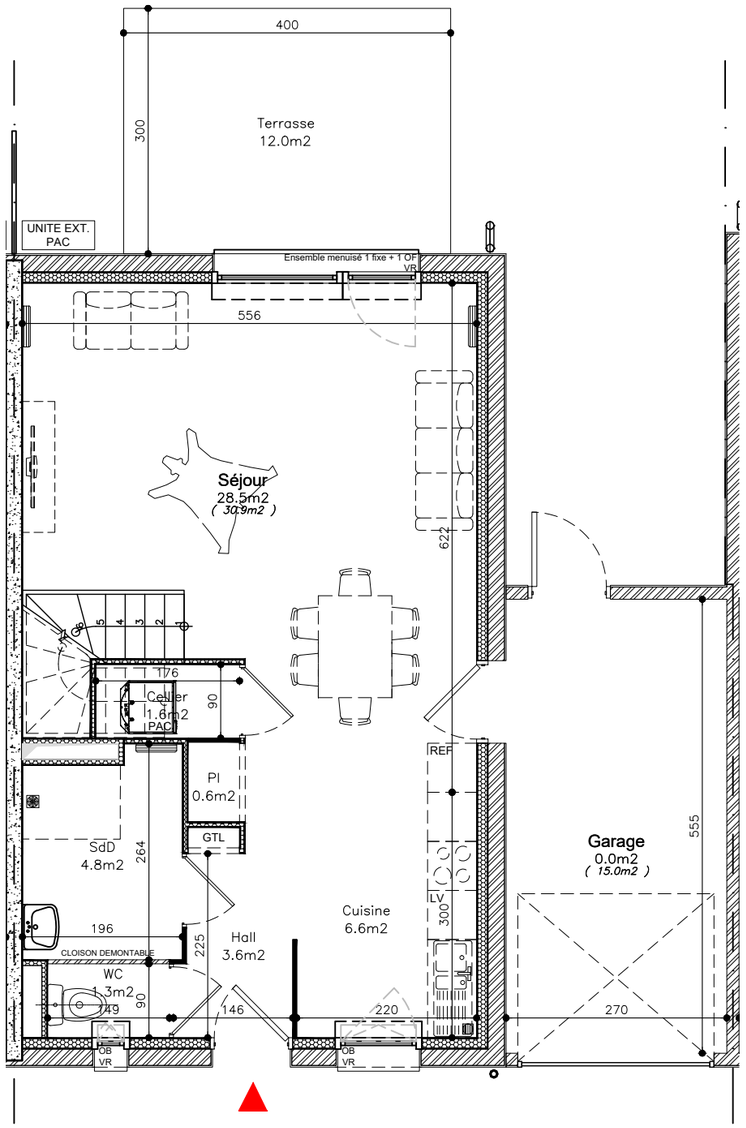

RDC
Ech.: 1:75

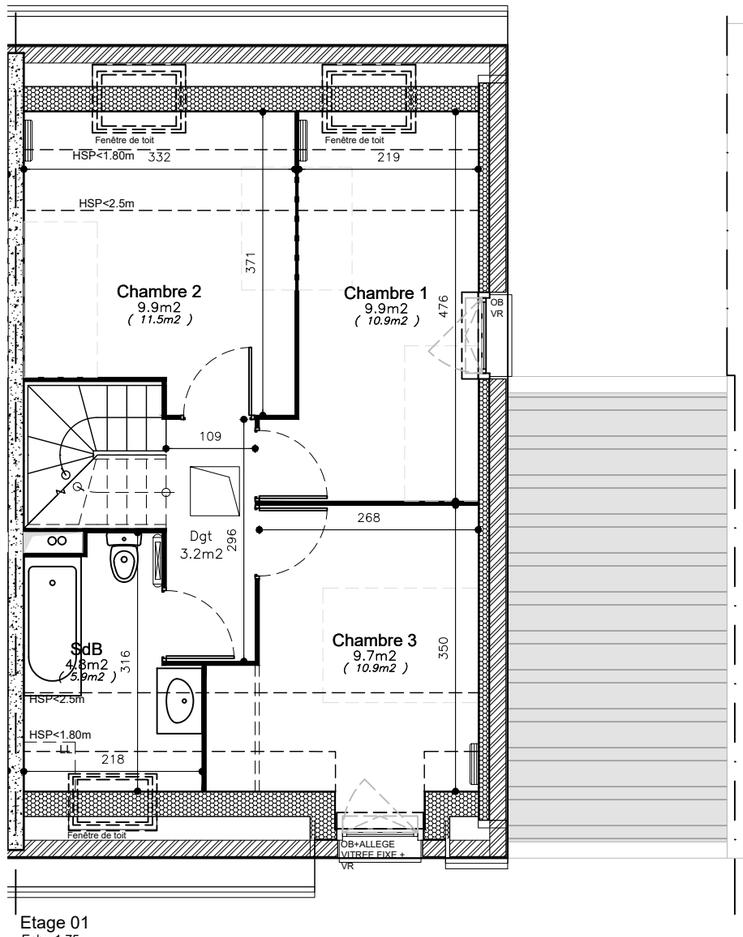

Etage 01
Ech.: 1:75

SURFACE HABITABLE - LOGT n°04 - T4

NOM	SURFACE (m²)
Séjour	28.5
Cuisine	6.6
Cellier	1.6
Hall	3.6
PI	.6
SdD	4.8
WC	1.3
TOTAL NIVEAU RDC	47.0
Chambre 1	9.9
Chambre 2	9.9
Chambre 3	9.7
SdB	4.8
Dgt	3.2
TOTAL NIVEAU R +1	37.5
SURFACE TOTALE HABITABLE	84.5
GARAGE	15.0m²
TERRASSE	12.0m²
SURFACE PARCELLE A TITRE INDICATIF	169 m²
SURFACE DES ESPACES VERTS A TITRE INDICATIF (DONT TERRASSE)	67 m²

occa architecture

Les côtes, gaines, retombées, soffites et faux plafonds ne sont pas figurés et sont à titre indicatif. Les équipements cuisines et mobiliers sont à titre indicatif. Des modifications sont susceptibles d'être apportées à ce plan en fonction des impératifs administratifs, des contraintes techniques de conception et des tolérances d'exécution, tant en ce qui concerne les dimensions libres que les équipements et réseaux divers, les appareillages sanitaires et électriquess. Seuls seront fournis les équipements figurants sur le descriptif en annexe de l'acte de vente.

PLAN DE VENTE LOGEMENT N°04	16.01.2025